

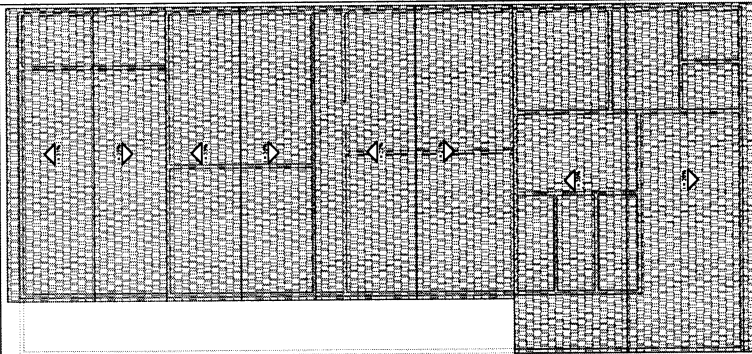

PLANTA BAIXA
Esc. 1/100



PLANTA DE COBERTURA
Esc. 1/150

FORMATO A3 - INTERNO: 380 x 277 mm.
EXTERNO: 420 x 291 mm.

00	EMISSÃO INICIAL	MAIO/2024	Saymon Jumoni	
REV.	DESCRIÇÃO	DATA	DESENHO	APROV.
 <p>Largo do Rosário, Nº 1 Centro Rio de Contas CEP: 46.110-000 Tel: (77) 3475-2614 E-mail: prefeitura@riodecontas@gmail.com CNPJ: 14.263.656/0001-08</p>				
OBRA-CUENTE		REFORMA DA ESCOLA MUNICIPAL AUGUSTO ALVES TEIXEIRA		
ENDEREÇO		POVOADO DE VÁRZEA - RIO DE CONTAS-BA		
TIPO DE PROJETO / SUB - TIPO DE PROJETO				
PROJETO DE EDIFICAÇÕES				
OBJETIVO / SETOR				
Reforma de Prédio Escolar Municipal				
TÍTULO DO DESENHO			DATA	FRANCHA
Planta Cadastral			MAIO/2024	A001
RESP. TÉCNICO	CREA	ESCALA	Indicada	
Saymon Jumoni	PR 136.658/D		008	

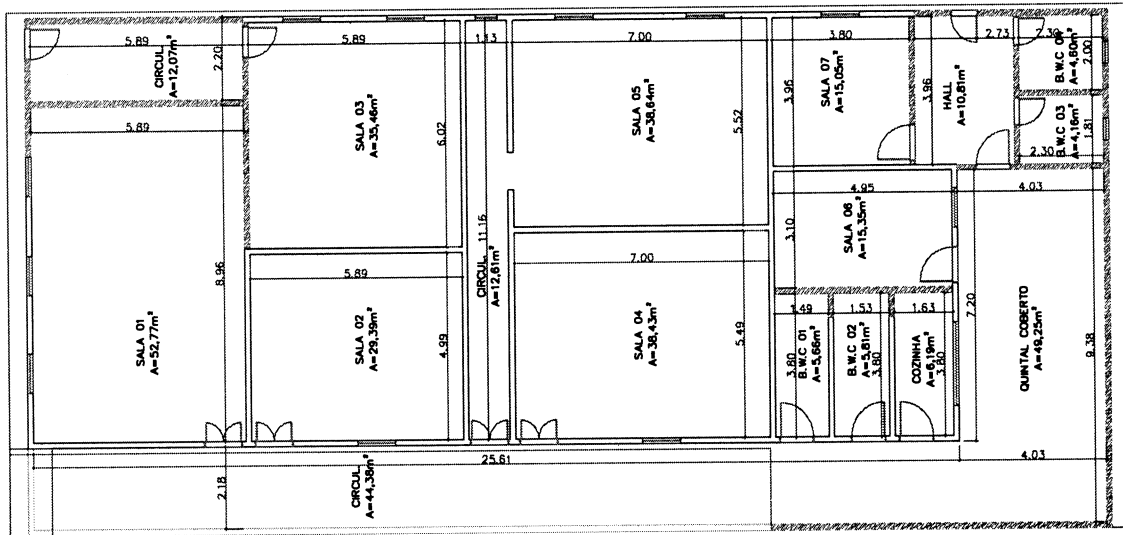

PLANTA BAIXA
Esc. 1/100

LEGENDA

- PAREDES A DEMOLIR
- PAREDES A MANTER

00	EMISSÃO INICIAL	MAIO/2024	Saymon Jumoni	
REV.	DESCRIÇÃO	DATA	DESENHO	APROV.
Largo do Rosário, Nº 1 Centro Rio de Contas CEP 46.170-000 Tel: (77) 3478-2814 E-mail: prefeitura@riodecontas@gmail.com CNPJ: 14.283.858/0001-08				
OBRA-CLIENTE REFORMA DA ESCOLA MUNICIPAL AUGUSTO ALVES TEIXEIRA ENDEREÇO POVOADO DE VÁRZEA - RIO DE CONTAS-BA				
TIPO DE PROJETO / SUB - TIPO DE PROJETO PROJETO DE EDIFICAÇÕES				
OBJETIVO / SETOR Reforma de Prédio Escolar Municipal				
TÍTULO DO DESENHO Planta de Demolição.			DATA MAIO/2024	PRANCHA A002
RESP. TÉCNICO Saymon Jumoni	CREA PR 138.658/D	ESCALA Indicada	008	

FORMATO A3 - INTERNO: 380 x 277 mm.
 EXTERNO: 420 x 291 mm.

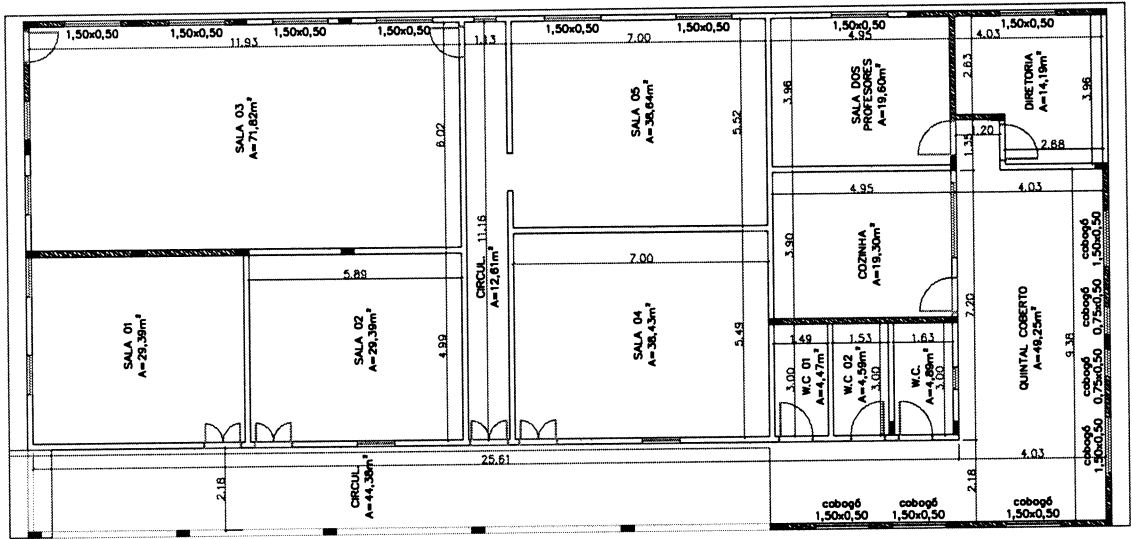

PLANTA BAIXA
Esc. 1/100

LEGENDA

- PAREDES A CONSTRUIR
- PAREDES A MANTER
- PILAR A EXECUTAR

00	EMISSÃO INICIAL	MAIO/2024	Saymon Jumonji
REV.	DESCRIÇÃO	DATA	DESENHO APROV.
			
Largo do Rosário, Nº 1 Centro Rio de Contas CEP 48.170-000 Tel: (77) 3478-2814 E-mail: prefeitura@riodecontas@gmail.com CNPJ: 14.283.856/0001-08			
OBRA-CUENTE REFORMA DA ESCOLA MUNICIPAL AUGUSTO ALVES TEIXEIRA ENDEREÇO POVOADO DE VÁRZEA - RIO DE CONTAS-BA			
TIPO DE PROJETO / SUB - TIPO DE PROJETO PROJETO DE EDIFICAÇÕES			
OBJETIVO / SETOR Reforma de Prédio Escolar Municipal			
TÍTULO DO DESENHO Planta de Construção.		DATA MAIO/2024	PRANCHA A003
RESP. TÉCNICO Saymon Jumonji	CREA PR 136.658/D	ESCALA Indicada	008

FORMATO A3 - INTERNO: 380 x 277 mm.
 EXTERNO: 420 x 291 mm.

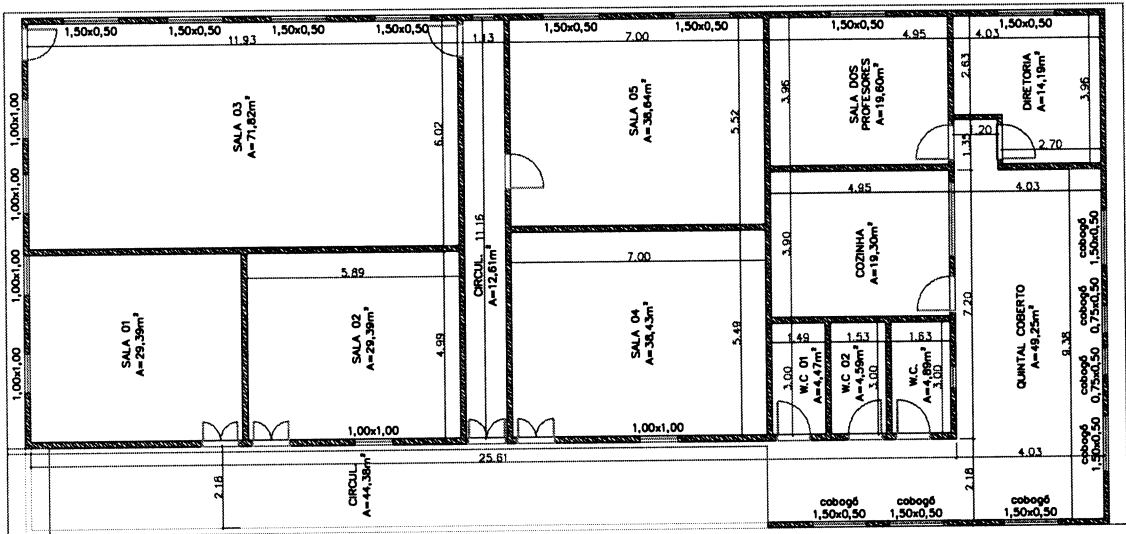

PLANTA BAIXA
Esc. 1/100

00	EMISSÃO INICIAL	MAIO/2024	Saymon Jumonji	
REV.	DESCRIÇÃO	DATA	DESENHO	APROV.
 <p>Largo do Rosário, Nº 1 Centro Rio de Contas CEP 48.170-000 Tel: (77) 3475-2814 E-mail: prefeitura@riodecontas@gmail.com CNPJ: 14.283.858/0001-08</p>				
OBRA-CUENTE		REFORMA DA ESCOLA MUNICIPAL AUGUSTO ALVES TEIXEIRA		
ENDEREÇO		POVOADO DE VÁRZEA - RIO DE CONTAS-BA		
TIPO DE PROJETO / SUB - TIPO DE PROJETO				
PROJETO DE EDIFICAÇÕES				
OBJETIVO / SETOR				
Reforma de Prédio Escolar Municipal				
TÍTULO DO DESENHO			DATA	PRANCHA
Planta Baixa Definitiva.			MAIO/2024	A004
RESP. TÉCNICO	CREA	ESCALA	008	
Saymon Jumonji	PR 136.658/D	Indicada		

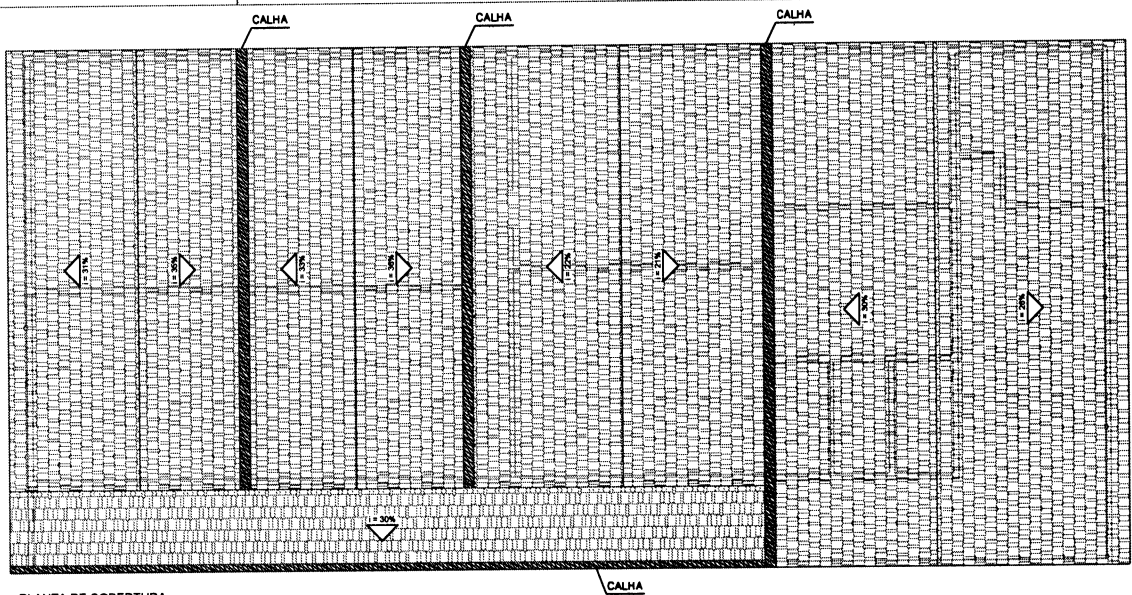

PLANTA DE COBERTURA
Esc. 1/100

REV.	DESCRIÇÃO	DATA	DESENHO	APROV.
00	EMISSÃO INICIAL	MAIO/2024	Saymon Jumonji	

		Largo do Rosário, Nº 1 Centro Rio de Contas CEP: 46.170-000 Tel: (77) 3478-2814 E-mail: prefeitura@riodecontas@gmail.com CNPJ: 14.253.859/0001-08	
OBRA-CUENTE ENDEREÇO	REFORMA DA ESCOLA MUNICIPAL AUGUSTO ALVES TEIXEIRA POVOADO DE VÁRZEA - RIO DE CONTAS-BA		
TIPO DE PROJETO / SUB - TIPO DE PROJETO	PROJETO DE EDIFICAÇÕES		
OBJETIVO / SETOR	Reforma de Prédio Escolar Municipal		
TÍTULO DO DESENHO	DATA	PRANCHA	
Planta de Cobertura Definitiva.	MAIO/2024	A005	
RESP. TÉCNICO	CREA	ESCALA	Indicada
Saymon Jumonji	PR 136.658/D		008

FORMATO A3 - INTERNO: 380 x 277 mm.
EXTERNO: 420 x 291 mm.

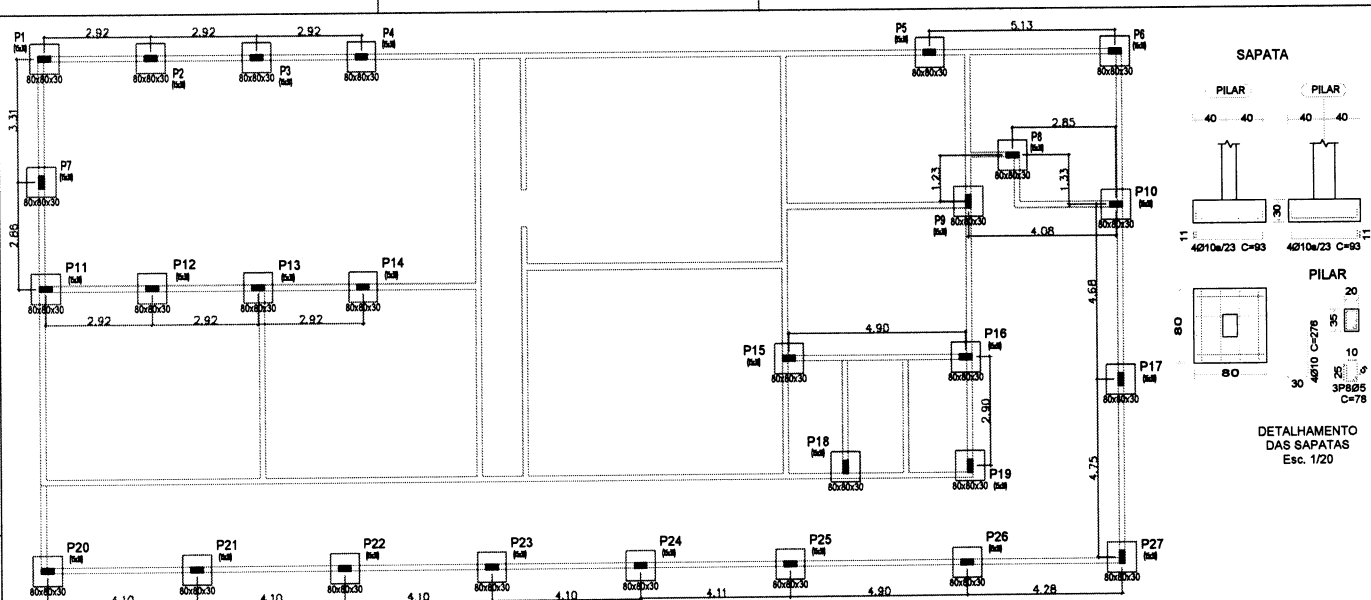

PLANTA BAIXA
Esc. 1/100

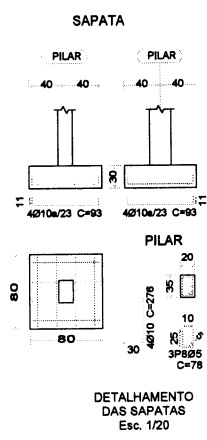

DETALHAMENTO
DAS SAPATAS
Esc. 1/20

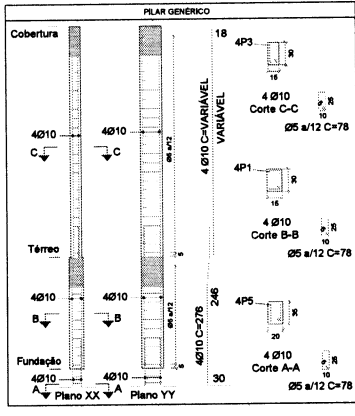

DETALHAMENTO
DE PILARES
Esc. 1/20

REV.	DESCRIÇÃO	DATA	DESENHO	APROV.
00	EMISSÃO INICIAL	MAIO/2024	Saymon Juronji	

		Largo do Rosário, Nº 1 Centro Rio de Contas CEP 46.170-000 Tel: (77) 3478-2814 E-mail: prefeitura@riodecontas@gmail.com CNPJ: 14.283.858/0001-08	
OBRA-CUENTE: REFORMA DA ESCOLA MUNICIPAL AUGUSTO ALVES TEIXEIRA ENDEREÇO: POVOADO DE VÁRZEA - RIO DE CONTAS-BA			
TIPO DE PROJETO / SUB - TIPO DE PROJETO PROJETO DE EDIFICAÇÕES			
OBJETIVO / SETOR Reforma de Prédio Escolar Municipal			
TÍTULO DO DESENHO Planta de Fundação, Detalhamento da Fundação e dos Pilares.			DATA MAIO/2024
RESP. TÉCNICO Saymon Juronji		CREA PR 136.658/D	ESCALA Indicada
			PRANCHA A006 008

FORMATO A3 - INTERNO: 380 x 277 mm.
 EXTERNO: 420 x 291 mm.